

AANMELDINGSFORMULIER SCHOOL VOOR INDIVIDUEEL ONDERZOEK/ CONSULTATIE

Gegevens van de leerling

Naam kind : _____ M V
Geboortedatum : _____
Nationaliteit/herkomst : _____
Meertaligheid : ja nee. Zo, ja 2^e taal _____
Spreken de ouders Nederlands : slecht matig voldoende goed

Gegevens van de school

School : _____
Adres : _____
Plaats : _____
Telefoonnummer : _____
Groepsverloop : _____
Leerling bezoekt de school vanaf : _____
Groepsleerkracht : _____
Intern begeleider (IB- er) : _____
IB-er is bereikbaar op dag (deel) : _____
E-mailadres IB-er : _____

1. Reden van aanmelding

Er worden zorgen ervaren op het gebied van:

- intelligentie
- schoolkeuze
- lezen
- taal
- spelling
- rekenen/wiskunde
- gedrag/ taakwerkhouding
- sociaal- emotionele ontwikkeling
- _____

Anna Blamanstraat 21
5242 ED Rosmalen
+31 6 10 558 936

info@leerkrachtenco.nl
www.leerkrachtenco.nl

KvK 53856236
Btw 851045741B01
Rabobank 1663.46.594
IBAN NL12 RABO 0166 3465 94
BIC RABONL2U

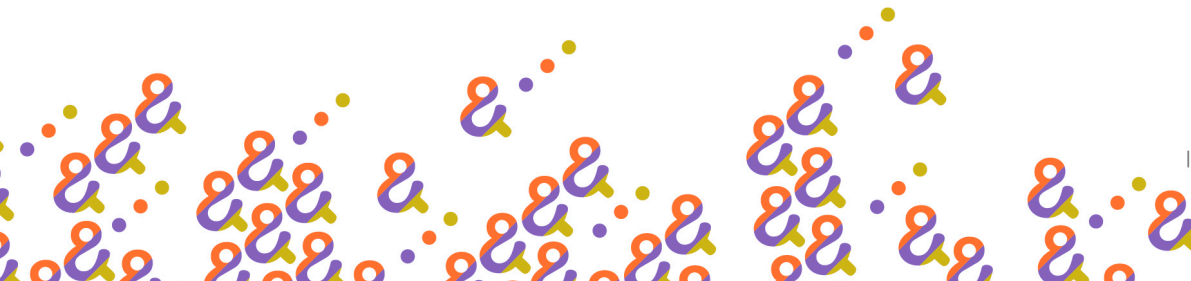

2. Korte omschrijving van de zorg

3. Sterke kanten van de leerling

4. Nadere relevante informatie (leerling-kenmerken, gezinssituatie, relatie leerling met leerkracht en medeleerlingen).

5. Geboden hulp tot nu toe en het effect van de hulp

6. Specifieke hulpvraag

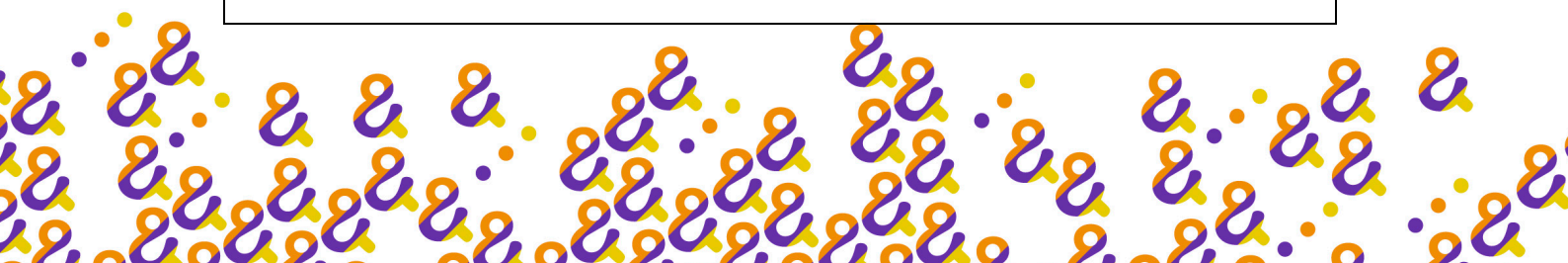

7. De vraag is reeds besproken met

- Collega-teamleden
- IB-er / coördinator leerlingenzorg
- Ouders / leerling
- LEERKRACHT&CO: _____

8. Is de leerling al eerder geobserveerd, onderzocht of begeleid?

- Ja Nee

Zo ja, door (a.u.b. naam, datum en contactgegevens vermelden):

- (school)arts;
- psycholoog/orthopedagoog;
- GGZ;
- anders nl;

Bijlage(n)

- CITO LOVS en relevante aanvullende toetsgegevens
- Geëvalueerd(e) handelingsplan(nen)
- Kopie(ën) relevante eerdere onderzoeksgegevens

Dit aanmeldingsformulier is ingevuld door:

Naam : _____
Functie : _____
Datum : _____

Handtekening

*Indien dat wenselijk wordt geacht kan er gevraagd worden meer aanvullende informatie aan te leveren alvorens het onderzoek kan worden opgestart.

LEERKRACHT&CO verwerkt persoonsgegevens en slaat deze op, daarbij in acht nemende de bepalingen in de Algemene Verordening Gegevensbescherming. Meer informatie hierover leest u in onze Privacyverklaring, te vinden op leerkrachtenco.nl/privacyverklaring. Ondergetekende geeft aan kennis te hebben genomen van deze Privacyverklaring en akkoord te gaan met de bepalingen daarin. Al onze professionals werken daarnaast conform de beroepscode van het Nederlands Instituut voor Psychologen (NIP).

